第 70 回全国高等学校ＰＴＡ連合会大会島根大会開催、報告

2021/8/25

8 月 25 日(水)に、第 70 回全国高等学校ＰＴＡ連合会大会島根大会が、大会テーマ**「ご縁(えん)づくり～新たな明日への礎のために～」**のもと、島根県民会館から全国に向けてオンライン配信により開催されました。

今大会は、新型コロナウイルス感染拡大の影響により 1 年延期の後、オンラインで参加するという新たな形式によって大会を 1 日に集約し、午前中には全体会をライブで、午後からは分科会を事前収録された映像が YouTube で配信されました。香川県は 37 校より参加(視聴)申込がありました。

まず、全体会に先立って「参加連合会紹介」という新たな企画として、スライド上映による全国高Ｐ連加盟の 50 の都道府県市高Ｐ連の紹介がありました。大会の始まりにあたり、全国高Ｐ連組織の一体感を味わうことができました。

【全体会】

［開会式］では、泉 満全国高Ｐ連会長(当連合会顧問・前会長)が大会会長式辞を述べ、「本大会に新たな様式で参加される皆様が、能動的なデジタル学修を通し多くの学びと気づきを得て、今後の持続可能なＰＴＡ活動の発展に活かしていただくよう祈念いたします」と括られました。さらに、萩生田光一文部科学大臣からのビデオレター、丸山達也島根県知事をはじめとする来賓の祝辞がありました。

引き続き［表彰式］が行われ、香川県関係では全国高Ｐ連会長表彰で 2 名の方と 2 団体が表彰されました。

開会式　大会会長挨拶
全国高Ｐ連会長　泉　　満 氏

表彰式
本県からは次の方々が表彰されました。
全国会長個人表彰
綾野義博様（香川県立丸亀高校前ＰＴＡ会長）
村山祐介様（香川県立香川中央高校前ＰＴＡ会長）
全国会長団体表彰
香川県立石田高校ＰＴＡ
香川県立高松南高校ＰＴＡ

［記念講演］は、明治の文豪、小泉八雲の曾孫にあたる小泉八雲記念館館長 小泉 凡氏による「小泉八雲がみた日本の魅力～五感でとらえた明治日本のすがた」と題した講演で、小泉八雲の生涯や人間味溢れるエピソードについて語られました。

記念講演
「小泉八雲がみた日本の魅力～
五感でとらえた明治日本のすがた」
小泉八雲記念館館長　小泉　凡 氏

続いて、本来であればともに島根県松江市出身の俳優・佐野史郎氏と世界的なギタリスト・山本恭司氏のお二人が朗読と音楽で紡ぐ［公演］、小泉八雲朗読のしらべ「八雲彷徨～神々の国の首都 松江から」が予定されていましたが、佐野史郎氏の体調不良により、2014 年 9 月に松江市で行われたステージの録画が放映されました。放映のあとには、山本恭司氏本人が登壇され演奏がありました。お二人が全身全霊で表現され、臨場感あふれるイマジネーションの世界に魅了され、大変感銘を受けました。

公演　　小泉雲朗読のしらべ「八雲彷徨～神々の国の首都 松江から」
（朗読）俳優　佐野史郎 氏　　（演奏）ミュージシャン　山本恭司 氏

［閉会式］では、次期開催地の石川県へ全国高Ｐ連旗が引き継がれ、最後に大屋光宏大会実行委員会会長の閉会の挨拶があり、参加の皆様に感謝とお礼の言葉が述べられました。

閉会式　　島根県全国高Ｐ連旗返還・授与
（島根県～全国高Ｐ連会長～石川県）

閉会の挨拶
島根大会実行委員会会長　大屋光宏 氏

【分科会】

午後からは、6 つの分科会が配信されました。各分科会の冒頭には地元高校生による［アトラクション］が収録されています。1 年延期したことにより練習や準備が大変だったと思いますが、ひたむきで躍動感にあふれた演技に感動し、披露してくれた高校生には心から拍手を送りました。

アトラクション
島根県立松江商業高等学校　吹奏楽部

アトラクション
島根県立江津高等学校　神楽愛好会

アトラクション
島根県立出雲農林高等学校　出農太鼓部

［分科会］は、基調講演、模擬授業やディスカッション等、いずれも講師は専門分野で多くの経験と知識をお持ちの方であり、また、島根県の保護者や高校生も登場し、大変工夫されたわかりやすい内容で、充実した研修となりました。

第 1 分科会「模擬授業」

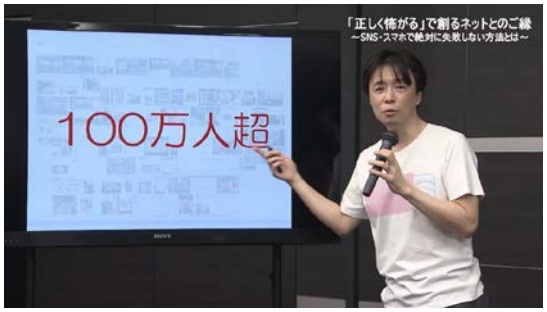

第 2 分科会「基調講演」

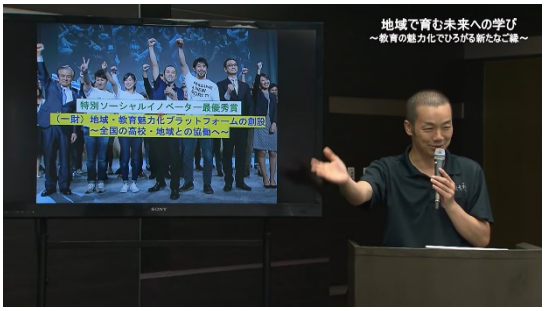

第 3 分科会「基調講演」

第 4 分科会「ディスカッション」

第 5 分科会「基調講演」

第 6 分科会「ディスカッション」

オンライン開催という新たな取り組みではありましたが、一堂に会して行わなくてもつながる「ご縁」を感じることができた大会でした。島根大会実行委員会の皆さまの数年にわたるご準備とご労苦に対し、感謝を申し上げます。

全体会・分科会は 12 月末までアーカイブ配信されます。（パスワードが必要です。）